OKTOBER & NOVEMBER 2011
nummer 5

de VotulastKrant

Onafhankelijke wijkkrant voor de Vogelenbuurt | Tuinwijk | Lauwerecht | Staatsliedenbuurt

Verborgen geschiedenis

Een opvallende groen met witte poort naast het huis op de Jacob van der Borchstraat 47, geeft toegang tot een aan het oog ontrokken groot binnenterrein. Het terrein van ongeveer achthonderd vierkante meter wordt afgebakend door huizen aan de Jacob van der Borchstraat, de Antonius Matthaeuslaan en de Maria van Reedestraat, en is afgesloten voor publiek. Toch was er altijd veel bedrijvigheid op het terrein. Daar komt nu een eind aan. Er wordt in samenspraak met de bewoners naar een nieuw invulling voor het terrein gezocht.

De geschiedenis van het binnenterrein gaat een eind terug. In 1938 opende fietsenmaker en smid Freek Trapman zijn fabriekje op het binnenterrein. Hij woonde op nummer 47, het huis met de toegangspoort. Op het binnenterrein stond een aantal kleine gebouwen. Hier werden onder andere fietsen gemaakt en er was een kleine smederij met paardenstal. In die tijd was er nog een schillenwagen en een groenteboer die door de wijk reden met paard en wagen. Op hun rondes voorzag de smid hen van water en als het nodig was kregen de paarden nieuwe hoefijzers.

PAARDENSTALLEN

Trapman was zo ongeveer 35 jaar eigenaar van het binnenterrein. Tussen 1970 en 1975 gingen het binnenterrein en het huis over naar meneer de Goede. De kleinschalige gebouwen op het binnenterrein verdwenen. Op één dag bouwde hij maar liefst vier nieuwe loodsen op het terrein. In deze loodsen werd het aannemersbedrijf De Goede gehuisvest. Er was onder andere een houtzagerij, een werkplaats voor ijzer en een grote opslagruimte. Deze loodsen staan nu nog steeds op het terrein. Ook de oude paardenstallen verdwenen, maar hiervoor in de plaats kwamen nieuwe stallen. Hier stonden de paarden van de dochters.

CARNAVAL EN TONEEL

Rond 1995 is het binnenterrein verkocht aan aannemersbedrijf Hoogland van de familie Pauw. De loodsen bleven staan maar deze werden voor meer doeleinden gebruikt. De carnavalsvereniging van Wijk C maakte hier de praalwagens voor carnaval, het was de repetitieruimte van een toneelvereniging en er werd een barbecue voor de bewoners van de straat gehouden. En de paarden? Ook de dochters van de familie Pauw hadden eigen paarden. De meeste omwonenden vonden dat erg leuk. Op sommige plaatsen zijn de schuttingen zelfs zo aangepast zodat ze de paarden konden blijven voeren.

PROTEST

De familie Pauw was de voorlaatste eigenaar. Het terrein is wederom van eigenaar veranderd en opnieuw zou hier een bedrijf gehuisvest worden. De omwonenden hebben hier echter protest tegen aangetekend. De gemeente is hiermee akkoord gegaan en zo komt een einde aan de bedrijvigheid op het binnenterrein van de Jacob van der Borchstraat.

BINNENTUIN

Hoe het er in de toekomst uit zal zien is nog niet duidelijk. Het liefst zouden de bewoners het binnenterrein opkopen en er een binnentuin van maken. Maar dat lijkt financieel niet haalbaar. De huidige eigenaar werkt nu met de bewoners aan een alternatief plan. De komende maanden zal het verder uitgewerkt worden. MT

Verder in deze editie

- Koffie met iets Mooijs erbij
- Steun voor dier en baas
- Studentenfiets met garantie
- Actieve inbreng van bewoners bij (nieuw) groen in de wijk
- Oproep nieuwe fotograaf
- De Van Swindenstraat
- Vrijwilligers in de wijk
- Bewoners ontdekken Votulastkrant online

CLUBS IN DE WIJK

De Votulastkrant neemt u dit jaar mee naar allerlei clubs in de wijk: groepjes wijkgenoten die het leuk, boeiend of spannend vinden om regelmatig samen iets te ondernemen. Dit keer: Verbroedering op de fiets bij de fietsclub.

De leden van de fietsclub zijn via via bij elkaar gekomen: de buurman van, een vriendje van en de broer van... Nu is de groep zestien man sterk. "Het is heel ongedwongen, wie kan rijdt mee." Elke donderdag wordt er heen en weer gemaild over de plannen voor de komende zondag. "Dat zijn soms wel vijftien of twintig mailtjes," lacht Bas Nagelkerken. "Er worden grappen gemaakt, daar wordt weer op gereageerd..." Eén ding staat vast: verzamelen om 9.00 uur in de Gerard Noodtstraat. Soms zijn er zes man, soms meer en soms minder. Gezamenlijk wordt over het traject besloten. Afhankelijk van de wind en waar men zin in heeft: heuvels rijden of de polder in voor lange vlakke stukken? Ze fietsen zo'n tachtig tot honderd kilometer.

SAMEN FIETSEN

"Samen fietsen motiveert; je komt op plaatsen waar je anders niet komt," vertelt Bas. "En het stimuleert; je fietst tochten die je in je eentje niet zou doen." Een paar keer per jaar worden er tourtochten gefietst. Zo deden de mannen dit voorjaar de Ronde van Vlaanderen en hebben ze 'Limburgs mooiste' gereden. "Je helpt elkaar, ook met pech onderweg sta je niet alleen."

MATERIAAL

Bas doet het onderhoud van zijn racefiets helemaal zelf. "Daar gaan veel gesprekken over; de staat van het onderhoud," vertelt hij. Er zijn mensen die het allemaal zelf doen, maar ook die er niet veel om geven. "Voor een tourtocht moet het materiaal in orde zijn, anders krijg je pech die niet nodig is, en dat zorgt voor oponthoud."

Het eten komt op tafel, want er moet op tijd gegeten worden vandaag: Bas gaat vanavond nog op pad voor onderdelen voor een winterfiets. MV

Graficiënt PRINTMEDIA
FSC gecertificeerd
Graficiënt printmedia is een veelzijdig en innovatieve grafimedia onderneming. Met superieure high-tech waarborgen wij onze vertrouwde afdrukkwaliteit en bieden tevens de meest efficiënte oplossingen op het gebied van digitale- en online producties. Wij leveren een optimaal grafisch product in combinatie met uitgebreid advies en begeleiding voor een scherpe prijs. Kijk voor informatie op **www.graficient.nl**.
DYNAMISCH IN DIGITAAL & DRUK
Fort Ruigenhoek 7 Tel. 036-5461960
1358 DA Almere info@graficient.nl

Al bijna 15 jaar
Uw makelaar voor Votulast!
N&H Nijenhuis en Houpst MAKELAARS
Tunda NVM
Nuchter, enthousiast en een beetje eigenwijs.
Kievitstraat 4 · T: 030 - 272 39 59 · E: utrecht@nenh.nl
www.nenh.nl

dermalogica
Multivitaminen voor een stralende huid
SERVAAS hair + beauty
Adelaarstraat 86
(030) 271 71 59
www.servaashairandcare.nl

fysiotherapie
manuele therapie
bekkentherapie
psychosomatiek
oedeemtherapie
massage
acupunctuur
FPW
www.praktijk-wittevrouwen.nl
Fysiotherapie Praktijk Wittevrouwen | Poortstraat 85 | 3572 HE Utrecht
t 030 - 271 80 29 | e info@praktijk-wittevrouwen.nl

Het allerbeste advies dichterbij dan u denkt.
HUIS & HYPOTHEEK
Wittevrouwensingel 95
3514 AL Utrecht
www.huisenhypotheek.nl
Tel: 030 - 2759080
Vleutenseweg 259
3532 HE Utrecht
Tel: 030 - 2900070
NVHP

Interesse?
Mail naar
ijs@lekkerijs.nl
ROBERTO GELATO
Roberto zoekt voor hetnieuwe seizoen ijsscheppers
Roberto Gelato Poortstraat 93, Utrecht

alting & partners
uitvaartonderneming
voor begeleiding
van eigenzinnige uitvaarten

Hiske Alting Petra Brandenhorst Annemieke Zwanenburg
030 - 238 00 38 www.altinguitvaart.nl

Ludens
kinderopvang in de buurt
voor kinderen van 0 tot 12 in Utrecht
Kom je bij ons spelen...
www.ludens.nl/directbeschikbaar

Groenten uit eigen tuin
RIO de bio
Adelaarstraat 48 3514 CG Utrecht 030 2723323

DUIJKERKHALEN

Koffie met iets Mooijs erbij

Op de hoek van de Willem van Noortstraat en de Floris Heermalestraat bevindt zich sinds 1995 Mooij Antiek & Interieur. Bij mooi weer ziet u de eigenaar, Paulus Mooij, soms op een stoeltje voor zijn winkel een sigaretje roken. Lang, slank, een bruine gegroefde kop en lange grijze haren in een staart gebonden.

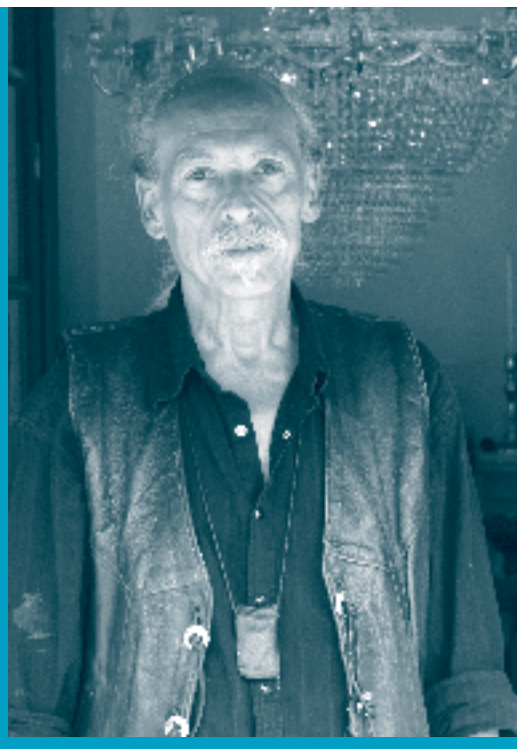

Paulus: "Vooral mensen met een baan van 8.00 tot 17.00 en zes weken vakantie, maken vaak jaloerse opmerkingen als ik buiten in het zonnetje zit. Maar zij weten niet dat ik sinds 1995 geen vakantie meer heb gehad. Mijn vakantie is dat uurtje in de zon."

VAN DE ENE OP DE ANDERE DAG

Paulus begon op 14-jarige leeftijd te werken als decoratieschilder. Daarna werkte hij bij de batterijenfabriek 'De Witte Kat' en vervolgens ongeveer twintig jaar als monteur en bedrijfsleider bij een autobandenhandel. Paulus vertelt dat hij er ineens helemaal genoeg van had. "Ik was 42, had een vrouw, twee kinderen en twee hypotheken maar van de ene op de andere dag ben ik gestopt. Ik ging langs de vuilnisbakken om nog bruikbare spullen op te pikken. Die repareerde ik en verkocht ik op de rommelmarkt van de Veemarkt."

DROOG BROOD

In die tijd hoorde Paulus van een kennis dat een antiquair een restaurator nodig had. Hij kreeg een kastje mee en maakte daar zoiets moois van dat hij daar aan de slag kon. Hij had het niet van een vreemde. Zijn vader was timmerman en als kleine jongen was hij niet weg te slaan als zijn vader met hamer en zaag in de weer was."Ik had inmiddels zoveel geleerd over antiek en reparatie dat ik voor mijzelf ben begonnen. Het is een prachtig vak, maar sinds de aanslagen van 2001 is de handel helemaal stil gevallen. Even was er een opleving in 2005 en 2006 maar er is geen droog brood meer mee te verdienen. Gelukkig komt er nog wat geld binnen met reparaties en de verkoop van een enkele kroonluchter. Maar vakantie zit er dus niet in. Ik leef op goedkope spaghetti en bami met een prutje. Maar dat doe ik graag. Ik heb in ieder geval geen baas en doe wat ik leuk vind."

VOELING VOOR VAKWERK

Als er meubelen komen om te repareren staan ze minstens eerst een week in zijn werkplaats voordat hij er een vinger naar uitsteekt. "Ik moet een band met het meubel krijgen, respect gaan voelen voor degene die zo'n mooi stuk werk honderd of tweehonderd jaar geleden heeft afgeleverd. Pas dan kan ik aan de slag. Anders weet ik zeker dat ik het verknoei." Paulus kijkt ook naar de toekomst. Hij weet dat een antiekzaak vaak een hoge drempel voor mensen heeft. Daarom verkoopt hij ook smaakvolle maar betaalbare decoraties. Maar dat is niet genoeg om mensen binnen te krijgen. Enige tijd geleden heeft hij het idee opgevat om van zijn zaak ook een koffiecorner te maken. Hij is al met de voorbereidingen bezig. En als het allemaal lukt kunt u over een tijdje in een sfeervolle ambiance van mooi antiek een kopje koffie drinken. SM

Steun voor dier en baas

"Een huisdier wordt ziek of krijgt een ongeluk, en voor je het weet ligt er een rekening van de dierenarts van honderden euro's. Sommige mensen kunnen dat niet betalen, hoeveel ze ook van hun dier houden. Die mensen bieden we de helpende hand," vertelt Liesbet ten Cate, oprichtster en voorzitter van de Stichting Veterinair Steunfonds.

"Het Veterinair Steunfonds is er voor mensen die de dierenarts echt niet kunnen betalen. Om te voorkomen dat huisdieren dan geen medische zorg krijgen, ben ik in 2004 het fonds begonnen," vertelt Liesbet. Armlastige diereneigenaren kunnen bij het fonds aankloppen. "Dat gaat om mensen met een uitkering, een minimuminkomen of mensen in de schuldsanering. Ik kon het niet accepteren dat hun dieren alleen vanwege het geld niet geholpen kunnen worden."

ZORGPLICHT

De stichting beoordeelt de aanvragen, en kijkt daarbij naar het inkomen van de aanvrager. "Als de aanvraag wordt goedgekeurd, betalen wij een derde van de rekening. De eigenaar betaalt een derde zelf en krijgt van ons een lening voor het resterende bedrag." Liesbet ziet het daarnaast ook als haar taak om eigenaren én dierenartsen op hun verantwoordelijkheden te wijzen. "Als je een dier neemt, heb je zorgplicht. Dat realiseren veel mensen zich onvoldoende. Een dier is zo gekocht, maar aan medische kosten denken ze niet. Aan de andere kant beginnen sommige dierenartsen niet aan een behandeling zodra duidelijk wordt dat de eigenaar niet kan betalen. Dieren die net een ongeluk gehad hebben, gaan soms zonder enige behandeling weer naar huis. Dat is in de gezondheidszorg voor mensen ondenkbaar."

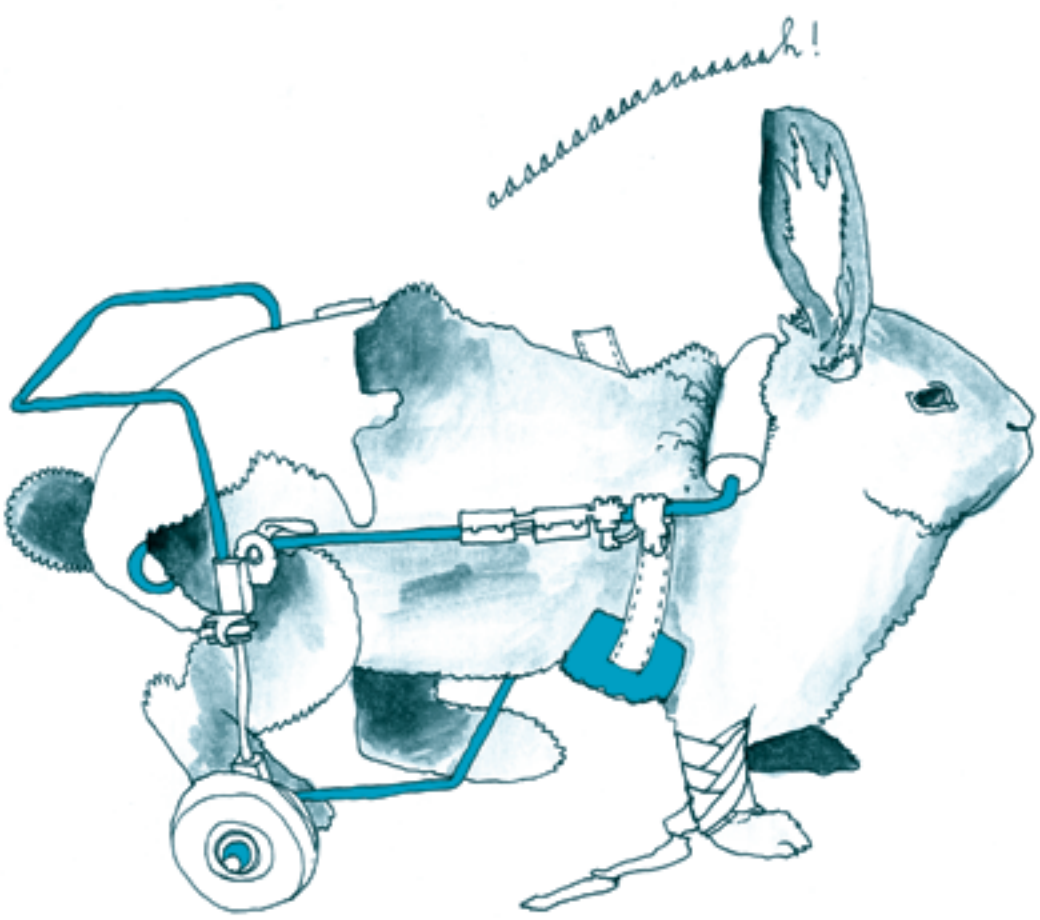

BIZARRE DOKTERSREKENINGEN

"Ik overleg met dierenartsen over de hoogte van de rekening. Ik snap best dat de kosten van een praktijk hoog zijn en dat een dierenarts geld moet verdienen. Tegelijkertijd verschillen de tarieven tussen de ene en de andere arts enorm. En sowieso ziet de rekening er bizar uit omdat de behandelingen onder het hoge BTW-tarief van 19% vallen." Liesbet bemiddelt vaak tussen de arts en de eigenaar. "Soms hoeft niet het uitgebreide onderzoek uitgevoerd te worden, maar voldoet de eenvoudige variant ook. Het gebeurt ook dat ik naar een andere dierenarts ga. Gelukkig zijn er artsen die minder rekenen zodra ze doorkrijgen dat het fonds een deel van de kosten betaalt."

16-JARIGE HOND

De stichting krijgt jaarlijks zo'n driehonderd aanvragen. Die worden in samenspraak met enkele dierenartsen en specialisten beoordeeld. Liesbet: "We maken dan een afweging. Wegen de kosten van een behandeling op tegen het welzijn voor dier én eigenaar? Ook als het gaat om een hond van 16 jaar oud?"

WORSTELEN OM GELD

Het steunfonds ontvangt geld van zijn donateurs. Iedereen waarvan de aanvraag is goedgekeurd, is automatisch voor een klein bedrag per maand ten minste één jaar donateur. Liesbet: "We hebben ook gewone donateurs. En onlangs heeft het Goede Doelenfonds van ING nog een aanzienlijke donatie gedaan." Ook komt er geld binnen op andere manieren. "Eén van onze bestuursleden heeft een grote passie voor worstelen. Komend najaar organiseert Olympia een benefiet worstelwedstrijd voor ons!" NVDH

De stichting zoekt nog iemand die in de wijk woont en penningmeester wil worden.

Studentenfiets met garantie

Een tweedehands fiets voor weinig geld, mét garantie. Inruil oude fiets mogelijk. Het klinkt bijna te mooi om waar te zijn. Daar wil de redactie meer van weten, en zo begeef ik me op deze druilerige dag naar de nieuwe fietsenboer van de wijk.

De fietsenboer, zo heet de winkel aan de van Humboldtstraat ook echt, wordt bestierd door vader Theo en zoon Michel van Leeuwen. Meteen op de stoep wordt al duidelijk wat een bijzonder assortiment deze fietsenhandelaar heeft. Een fiets met een rood voorwiel en een blauw achterwiel, een fiets met een bruin frame en een groen spatbord en een volledig zilver gespoten fiets vallen niet uit de toon tussen hun samengestelde buren.

BERG HALVE FIETSEN

Theo ontvangt me hartelijk en laat me het hele pand zien, dat voornamelijk uit opslag bestaat. Overal hangen nieuwe wielen aan de wand en het plafond. De achterste helft van de winkel wordt in beslag genomen door een berg halve fietsen en fietsjes, met bovenop een enorme stapel binnenbanden. Achterin is een ruimte met bakken vol tandwielen, trappers, lichten, spatborden en kabels. Michel voorziet midden in de winkel een fiets van nieuwe remkabels. Het wordt me langzaam duidelijk hoe deze ondernemer werkt.

GARANTIE

Theo: "Ik verkoop studentenfietsen, of stationsfietsen zoals ik ze noem. We bouwen ze op uit meerdere fietsen waar we de onderdelen van gebruiken die nog goed zijn. De fietsen hebben geen licht of slot, maar voor een meerprijs zet ik die er natuurlijk graag op. Studenten willen graag een fiets met een terugtraprem, zodat de kabels niet meteen in het drukke fietsenrek bij het station stukgetrokken worden. Nu met de start van het nieuwe studentenjaar heb ik erg veel aanloop gehad. Mensen krijgen een week garantie. Als de ketting breekt krijg je van mij een nieuwe."

SNEL KLAAR

Ook voor reparaties worden onderdelen van andere fietsen gebruikt. Op die manier is een 24-uurs service mogelijk. Theo: "Een lekke band vervang ik meteen door een nieuwe (hergebruikte) binnenband, dan ben ik snel klaar. Eens in de zoveel tijd neem ik alle lekke banden mee naar huis en plak ze daar, lekker in de tuin met een teiltje. Op een zaterdag doe ik zo twintig banden."

FIETS INLEVEREN

Hoe komt Theo aan al die tweedehands fietsen? "Ik koop partijen op van andere fietsenhandelaren, en ik krijg een hoop inruilfietsen aangeboden. Ook fietsen die niet meer bruikbaar zijn, met een slag in het wiel of een gebroken ketting, kun je hier inleveren. Afhankelijk van hoeveel ik kan hergebruiken geef ik je er nog wat voor. Wat echt niet meer gaat breng ik trouwens gewoon naar het oud ijzer hoor! En ik gebruik ook nieuwe materialen zoals spatborden en verlichting. Ik houd een administratie bij van alle fietsen voor de politie, die controleren af en toe of ik geen gestolen fietsen heb. Maar op één of andere manier merk ik dat meteen, als men een gestolen fiets wil inruilen. Het is dus ook nog nooit voorgekomen."

Is het lucratief genoeg, met deze kleine prijsjes? Theo: "We kunnen er brood van eten, en dat zelfs nog lekker beleggen ook!" BR

Actieve inbreng van bewoners bij (nieuw) groen in de wijk

Voor het wijkgroenplan Noordoost hebben wijkbewoners deze zomer ideeën aan kunnen dragen om de wijk groener te maken. Er zijn ruim veertigt ideeën binnen gekomen, waarvan er twintig haalbaar lijken. Voor alle twintig ideeën is uitvoeringsbudget en ze worden dus allemaal opgepakt. Een jury bestaande uit vertegenwoordigers van actieve buurtverenigingen in Noordoost, heeft woensdag 7 september gekozen welk project als eerste moet worden uitgevoerd: het beplanten van de groenstrook langs de Oosterspoorbaan. BR

Zie ook www.utrecht.nl/wijkgroenplannen

Verhalen van de straat

De redacteuren van de Votulastkrant gaan verhaal halen in hun eigen straat. Deze keer: de Van Swindenstraat

Een gezellig ogende wat bolwangige man kijkt je aan. Een lakei, misschien, of een palfrenier? Niemand minder dan van Swinden, Jean Henri, of Jan Hendrik voor vrienden. Op zijn twintigste al afgestudeerd in zes verschillende vakken, in hetzelfde jaar gepromoveerd, en een aantal maanden later tot hoogleraar benoemd. Zijn proefschrift over de aantrekkingskracht van de aarde verdedigde hij in 1766 aan onze oudste universiteit, Leiden. Hoogleraar, in de natuurkunde en filosofie, werd hij aanvankelijk in Franeker, dat toen al bijna tweehonderd jaar een bloeiende Hogeschool had, en later in Amsterdam.

Een multitalent en jobhopper zouden we nu zeggen. Hij leidde de volkstelling, voerde de huisnummering in, en ook ons huidige geldstelsel. In Parijs confereerde hij acht maanden lang in internationaal gezelschap over het metrische systeem. Acht maanden! Een congres duurt nu gemiddeld drie dagen. Maar mede aan hem hebben we het feit te danken dat we niet meer tellen in ellen en duimen, maar in zoiets deelbaars als meters en centimeters. Al met al een illuster persoon, waar mijn straat naar is genoemd.

Huisnummering, zegt u? Daar is in de van Swindenstraat iets flink misgegaan. Ten eerste maakt de straat twee zulke gekke bochten dat bezoek altijd de weg kwijtraakt; sta je ineens in de Kamerlingh Onnesstraat. Andersom raakt de postbode de laatste huizen van de van Swindenstraat kwijt omdat die in de van Marumstraat staan.

Het is de straat met die gekke daken: net een mevrouw met een stijve witte pruik op, dacht ik toen ik er drie jaar geleden kwam wonen. Maar inmiddels vind ik ze best mooi. De laatste tijd verrijzen er op de daken steeds meer zonnepanelen. Vorig jaar werd er een straatfeest georganiseerd met het thema 'duurzaamheid': je kon bij iedereen die iets duurzaams had, van aluminium isolatievellen in de kelder tot vetplanten op de schuur, een kijkje nemen. Sindsdien is het enthousiasme voor zonnepanelen, en de gezamenlijke inkoop daarvan, flink gestegen.

De straat loopt van het Willem van Noortplein, met van oudsher alle winkels, tot aan Griftsteede met zijn pauwen en varkens. Ik loop op mooie dagen vaak even het park in, vooral naar het wilde stuk in het midden. Dan kan ik me nauwelijks meer voorstellen dat toen de eerste bewoners in de straat kwamen wonen, in 1928, de gasfabriek en het vaaltterrein hun uitzicht vormden. Van Swinden, die ook adviseur van volksgezondheid was, zou best tevreden zijn, maar ik vermoed dat hij het volgende zou zeggen: "Goed gedaan, heren en dames ook, maar nu zit u wel in de stank van al die koetsen met motor; weest flink en neemt den benenwagen." Hij heeft het laatste woord. SM

Dieren Kliniek de Molen Utrecht
Betrokken en kundig, duidelijke tarieven op de website.
Kliniek, Chirurgie, Röntgen, Echo, HD-ED, Laboratorium.
Lijsterstraat 92, 3514 TE Utrecht
t 030-2730961
www.dierenkliniekdemolenutrecht.nl
in 2010 getest door omroep MAX "goed en niet duur"

Al meer dan 30 jaar Ouderwetse Service

Brinkers Tapijten Gordijnen
KOEKOEKSTRAAT 49 3514 CT UTRECHT 030 - 271 77 62

TT
Thies Timmerwerken
isolatieglas | houtrot-reparatie
goten | dakkapellen | ramen
deuren | kozijnen
uw vakman in votulast
een milieubewuste onderneming
t 030 2718373 | m 06 53479867

MAARTEN PETERS
schilderwerk & onderhoud
Maarten Peters
tel: 06-512 655 18
maartenpeters63@wanadoo.nl

Huidproblemen?
De huidtherapeut kan helpen.
triaderm
• Microdermabrasie bij o.a. pigment & littekens
• Peelings & acnebehandeling voor de onzuivere huid
• Definitieve laserontharing van gezicht of lichaam
Prof. Ritzema Boslaan 3571 CL Utrecht
030 2715511
contact@triaderm.nl
www.triaderm.nl

Duidelijke taal
van Grafhorst notarissen
www.vangrafhorst.nl

VRIJWILLIGERS IN DE WIJK

Vrijwilligerswerk komt in allerlei vormen. Waar houden onze vrijwilligers in de wijk zich eigenlijk mee bezig? Waar zetten zij zich onbaatzuchtig en met hart en ziel voor in? Deze keer: de VoorleesExpress, waarvoor Geertje (26) uit de Adriaen Beyerkade al vijf jaar vol enthousiasme een uur per week voorleest.

De VoorleesExpress introduceert het voorleesritueel bij gezinnen met een taalachterstand. Zo wordt het leesplezier van de kinderen vergroot en hun taalontwikkeling op speelse wijze gestimuleerd. Het is de bedoeling dat de ouders bekend raken met het voorleesritueel en het overnemen. Deze aanpak is inmiddels zeer succesvol gebleken.

Wat is er zo leuk aan voorlezen?

"Ik ben vijf jaar geleden als student begonnen. Ik was vooral nieuwsgierig: je komt toch bij mensen thuis bij wie je normaal misschien niet zo snel binnen zou komen. Je moet trouwens niet naar een gezin gaan met het idee dat jij ze wel eens even wat zal leren; je moet zelf óók willen leren. Je stelt vragen over en weer en leert zo van elkaar. Je blijft een half jaar bij elk gezin, dus je leert elkaar echt kennen. Na één keer proberen was ik verkocht: ik lees nu voor bij mijn tiende gezin. Mensen zijn superblij als je komt, ik krijg altijd een warm welkom. Als kinderen je zo enthousiast om de nek vliegen, hoe kan je dat nou niet leuk vinden!"

Wat voor boeken neem je mee?

"Mijn strategie is zoveel mogelijk boeken meenemen bij de eerste afspraak. Van sommige boekjes weet ik dat ze een geheid succes zijn, dus die neem ik sowieso mee. Van te voren krijg ik het één en ander te horen over de kinderen: Waar het gezin vandaan komt, hoe oud de kinderen zijn, of het gaat om jongetjes of meisjes. Daar kan ik met mijn keuze rekening mee houden. Als ik dan de boekjes pak, en een jongetje begint honderduit te praten over een plaatje van een spin, dan kan ik daar op in spelen. Zo was er een jongetje dat bijvoorbeeld alles wilde weten over gordeldieren. Dan ga ik op zoek in de bibliotheek naar allerlei boekjes waar gordeldieren in voorkomen; ook van die saaie informatieve boeken... maar hij vond het helemaal geweldig, ha ha! Dat is trouwens ook een leuke bijkomstigheid: ik kom weer eens op de kinderafdeling van de bibliotheek. Veel boeken zijn erg grappig. Laatst zei een jongetje: "Mevrouw, u lacht zelfs nog harder dan ik!"

Doe je ook stemmetjes?

"Stemmetjes doen het altijd erg goed, dat vinden ze helemaal fantastisch! Ik bereid me altijd wel even voor door het boekje van te voren door te lezen en te bedenken hoe ik het ga doen. Je moet heel creatief zijn. Sommige kinderen zijn niet gewend aan boeken lezen. Die moet je echt laten zien hoe leuk en gezellig voorlezen kan zijn. Ook aan de ouders, die toch vaak het idee hebben dat je het op een schoolse strenge manier moet aanpakken." FK

Meer informatie? Aanmelden als vrijwilliger? Kijk op www.voorleesexpress.nl.

Colofon

KOPIJ
Nummer 6 van 2011 verschijnt begin december. Deadline voor het indienen van ideeën of activiteiten is 9 november 2011.

REDACTIEADRES
Votulastkrant
p.a. Buurtcentrum de Leeuw
Samuel van Houtenstraat 1
3515 EA Utrecht
e votulast@hotmail.com

REDACTIE
Harm-Jan Buunk | HJB
Robert Holthuizen | RH
Norbert van der Hulst | NVDH
Florinda Kraaijeveld | FK
Saskia Mol | SM
Barbara Rijpkema | BR
Marieke Timmer | MT
Marian Venemans | MV
eindredactie:
Jacqueline van Eimeren

FOTOGRAFIE
Redactieleden

BEZORGING
Coördinator: Marian Venemans
Wordt de krant niet bij u bezorgd? Geef het door aan de redactie.
De krant ligt ook bij de buurtcentra en de bibliotheek.

GRAFISCH ONTWERP
www.takeadetour.eu

DRUKWERK
Graficiënt Printmedia BV, Almere

OPLAGE
5600 exemplaren

Bewoners ontdekken website Votulastkrant

Om met de tijd mee te gaan heeft de redactie van de Votulastkrant onlangs de sprong gewaagd van papier naar beeldscherm. De website www.votulastkrant.nl is een digitale weerspiegeling van de krant, mét extra's. Heeft u al eens op de site gekeken?

Na een aantal maanden maken we de balans op. De website is de afgelopen maanden door de bewoners van de wijk ontdekt. Hadden we in januari nog maar 9 unieke bezoekers, in mei al 277! Woensdagavond is de meest populaire avond, dan wordt de website het meeste bezocht. Erg lang blijft men nog niet op de website, maar zodra er meer artikelen te vinden zijn die niet in de krant hebben gestaan verwacht de redactie tdat de bezoektijd zal toenemen.

De prikbordpagina en de artikelen worden het meeste gelezen, gevolgd door de agenda. Zoeken op de site kan makkelijk via het nummer van de krant, maar ook per onderwerp. Zo is de afgelopen tijd gezocht naar de rommelmarkt van het Willem van Noortplein. Wilt u de verschillende artikelen over de Talmalaan lezen, dan kan dat ook makkelijk via de zoekfunctie. De meeste mensen vinden onze site via Google, maar ook via Wikipedia.nl en LinkedIn worden we langzaam ontdekt.

Heeft u een mobiele telefoon met camera en internet? Dan kunt u door een foto van dit logo te maken met een speciaal programmaatje rechtstreeks naar onze site komen. Dit teken heet een QR-code, en het is een soort digitale handtekening. Voortaan houdt het nieuws niet op bij de laatste pagina van de krant, maar gaat het online verder! BR

www.votulastkrant.nl

Uw eigen BOVAG-Garage
om de hoek ...
AUTOWEERD

A.P.K.-station: 19,- euro !
Onderhoud van ELK merk
Verkoop nieuw + gebruikt
Weerdsingel O.Z. 42
Tel: 030-2717334

VOTULASTLADDER

In de ladder staan wijkactiviteiten die in oktober en november plaatsvinden. De volgende wijkkrant verschijnt begin december. Organiseert u in december of januari een buurtactiviteit? Laat het ons vóór 9 november weten, dan nemen we een aankondiging op in de volgende agenda.

Wekelijks HeerlijkZingen

Elke dinsdag is er weer de wekelijkse zangavond HeerlijkZingen in de kleine Gymzaal van de Koekoekschool van 19.30 uur - 21.30 uur.

Iedereen wordt uitgenodigd om mee te zingen met liederen rond de hele wereld gecombineerd met stemexpressie en klankimprovisaties.

Op een ontspannen manier kan iedereen zijn eigen stem verkennen, genieten van de samenzang en de kracht en verbinding ervaren die het zingen geeft.

Elke avond vormt een afgesloten geheel. Zangervaring is niet nodig. Welkom is iedereen met zin in zingen. Een losse avond kost 15 euro, reductie met strippenkaart. *Meer info op www.heerlijkzingen.nl*

Cursus Egyptische buikdans in Buurtcentrum De Leeuw

Op vrijdag 14 oktober begint in Buurtcentrum De Leeuw, Samuel van Houtenstraat 1, de cursus Egyptische buikdans. Egyptische buikdans is een heel oude vorm van danskunst en wordt meestal geïmproviseerd ten uitvoer gebracht. Daardoor kun je een prachtig gevoel van vrijheid ervaren.

Voor meer informatie kun je contact opnemen met Ananda buikdans, 06-21648760, e-mail: anandabuikdans@hotmail.nl

Kennismaken? Kom dan naar de Buurtcentrum De Leeuw op vrijdag 7 oktober van 17:00 tot 18:00 uur. Je kunt dan vrijblijvend deelnemen aan een gratis kennismakingsles. Wel graag even aanmelden.

Gezocht: vrijwilligers die namens het Rode Kruis les in Jeugd-EHBO willen geven

Het Rode Kruis Utrecht Midden organiseert al jaren cursussen Jeugd-EHBO op basisscholen in Utrecht. De ervaring heeft geleerd dat mensen die op jonge leeftijd een cursus Jeugd-EHBO volgden, ook later een grotere bereidheid tonen om klaar te staan voor de ander.

Als lesgever verzorgt u de cursus samen met een collega, of eventueel zelfstandig. Om deze verantwoordelijke taak kwalitatief goed in te vullen vindt het Rode Kruis het belangrijk dat de vrijwillige lesgevers een EHBO-diploma hebben of bereid zijn dit te behalen. Indien nodig verzorgt het Rode Kruis voor de vrijwilligers ook een cursus didactiek.
Het Rode Kruis Utrecht Midden is op zoek naar nieuwe lesgevers Jeugd-EHBO. Een cursus Jeugd-EHBO voor groep 7 en groep 8 bestaat uit 20 lessen van één uur of 14 lessen van anderhalf uur. Heeft u onder schooltijd wat tijd over, heeft u een EHBO diploma of bent u bereid deze te halen én vindt u het leuk om kinderen iets belangrijks bij te brengen, neem dan nu contact op met het Rode Kruis in Utrecht.

Meer weten of aanmelden als lesgever? Mail naar jeugd@rodekruisutrechtmidden.nl of bel Margreet Dijkstra-Vorderman, tel: 06-30739139. Kijk ook eens op www.rodekruis.nl/utrecht